NOTÍCIA

# SESSÃO SOLENE EM HOMENAGEM AO DIA DO ESCRITOR ACONTECE NESTE SÁBADO (07)

O DIA DO ESCRITOR IBATIBENSE É COMEMORADO NO DIA 9 DE OUTUBRO, DE ACORDO COM A LEI Nº 978/2022.

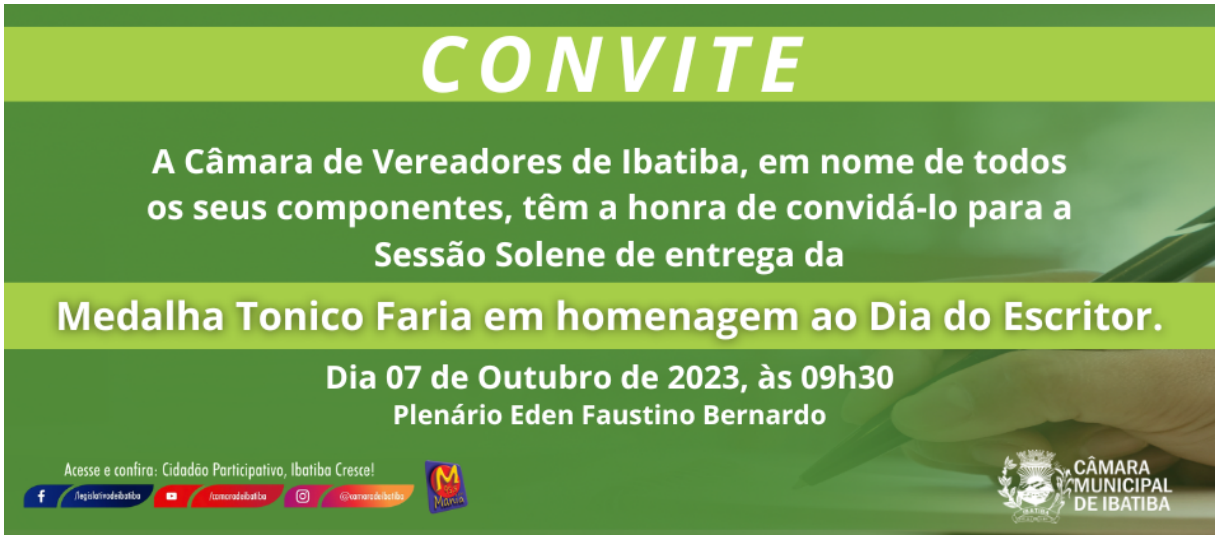


Publicado em 05/10/2023 às 16:13 (Atualizado em 18/05/2024 às 14:18), postado por Assessoria de Comunicação, Fonte: Câmara Municipal

A Câmara Municipal de Ibatiba realizará neste sábado (07), às 9h30, a Sessão Solene em homenagem ao Dia do Escritor Ibatibense comemorado no dia 9 de outubro, de acordo com a Lei nº 978/2022.

Na ocasião será feita a entrega da comenda Tonico Faria para Earlhes Laurindo Nantes e de certificados para Joel Florindo de Freitas Júnior, Vanderlei Messias de Barros, Roselene Dias de Oliveira, Silvânia Rodrigues de Oliveira e Verônica Rodrigues de Oliveira.

A sessão pode ser acompanhada pelo canal do YouTube da Câmara Municipal às 9h30 deste sábado (07).

**Acompanhe o trabalho do Poder Legislativo de Ibatiba através dos nossos canais oficiais:**

Site oficial do Poder Legislativo de Ibatiba.

Canal do Youtube.

Canal do Facebook.

Canal do Instagram.

AUTENTICAÇÃO

dc34eb1a067142d18d8898abe2149b29

https://ibatiba.es.leg.br/noticia/2023/10/sessao-solene-em-homenagem-ao-dia-do-escritor-acontece-neste-sabado-07.html